



## 事業所名：ここいる

- 児童発達支援
- 保育所等訪問支援
- 居宅訪問型児童発達支援
- 放課後等デイサービス
- 日中一時支援(碧南市)

住所：碧南市湖西町4-6-1

連絡先：0566-95-3868



### 事業所のPR

<定員> 10名(児童発達支援5名、放課後等デイサービス5名)  
5名(日中一時支援)

<営業日> 月曜日から土曜日(日中一時支援は金曜日・夏休み不定期)

<時間> 児童発達支援 9:30~11:30 放課後等デイサービス 14:00~17:00  
日中一時支援 17:00~19:00

#### <事業所の特色>

- ・ 今年度からここいるは「児童発達支援センター」になりました。サービス内容も「保育所等訪問支援」と「居宅訪問型児童発達支援」が加わりました。児童発達支援や放課後等デイサービスと併用することで、園や学校など各機関がつながり、効果的な支援の輪が広がります。
- ・ 保育士、社会福祉士、作業療法士、言語聴覚士など様々な専門職が支援します
- ・ 基本理念はICFの考え方に基づいており、お子さまの「できることを増やす支援」と「安心して過ごせる環境調整」の両方をバランスよく実施します
- ・ お子さまの成長に合った様々な活動を通して身体や言葉・心の発達を促します

**事業所名：放課後等デイサービス 木葉 日中一時支援 木陰**

児童発達支援

保育所等訪問支援

居宅訪問型児童発達支援

放課後等デイサービス  日中一時支援(碧南市)

住所：碧南市東山町六丁目21番地

連絡先：0566-91-4019(放課後等デイ)、0566-48-7910(日中一時)



事業所のPR

**☆木葉**

定員：10名／日

営業日：月曜日～土曜日(基本：第2・4土曜日)

時間：平日 15:00～18:00

土曜日、祝日、学校休業日 9:00～15:30(延長支援含)

事業所の特色：療育の柱として

- ①学習支援→教科学習(算数、国語)、その他(言葉と数の学習、生活知識の学習)
  - ②作業支援→指先を使う作業(粗大な動き、微細な動き)、学校卒業後を考えてのスキルUP
  - ③SST(ソーシャルスキルトレーニング)→社会のマナーやルール、学習で学んだ事を生活の中で活かす場
- ※単なる机上支援にとどまらない、幅広い総合支援で偏りなく、レベルUPにつなげていきたいと考えます。

**☆木陰**

定員：10名／日

営業日：第2・4土曜日 時間：9:30～15:30

事業所の特色：・余暇的・集団的支援

・料理やお菓子づくり



## 事業所名：ゴッドオフライフ碧南

- 児童発達支援       保育所等訪問支援       居宅訪問型児童発達支援  
 放課後等デイサービス     日中一時支援(碧南市)

住所：碧南市沢渡町 233 番地

連絡先：TEL：0566-91-2024      FAX：0566-91-2025



### 事業所のPR

定員：1日 10名

定休日：日(GW/夏季休校/年末年始休み除く)※年間カレンダーに記載有。土日祝日も営業を行います。(10:00～19:00)

時間：第一単位(10:30-13:30)第二単位(14:30～18:00)

#### 事業所の特色

私共の事業所はポルトガル語(ブラジル語)で療育支援を行います。3時間の集団療育の他、1:1の個別支援にも対応しています。ブラジル人の臨床心理士を配属し、有資格者の専門スタッフで対応いたします。また日本人の児童指導員も在籍しておりますので、日本語支援もお任せください！

土曜日開校では、個別支援を提供しております。平日の療育では楽しいをモットーに様々な取り組みを行っています。そのほか、保護者様と指導員でペア・トレーニングを実施しております。育児でのお悩みや、日常生活全般等、なんでもご相談ください！【PR】地域の絵画展にご利用様の絵を出展いたしております。今年は、2024年外国人児童生徒絵画展に参加いたしました！ご利用様であれば、どなたでもご参加いただけます。是非、皆様のご参加をお待ちしています！

**事業所名：児童発達支援事業所さんさん**

**放課後等デイサービスたいよう・放課後等デイサービスひだまり**

- 児童発達支援       保育所等訪問支援       居宅訪問型児童発達支援  
 放課後等デイサービス    日中一時支援(碧南市)

住所：碧南市大堤町 1-12(さんさん・たいよう) 碧南市大堤町 1-15(ひだまり)

連絡先：0566-45-6108(さんさん・たいよう) 0566-45-6008(ひだまり)



**事業所のPR**

児童発達支援事業所さんさん

定員：1日10名

営業日：月曜～金曜（祝日、12月31日～1月3日はお休み）

時間：9時30分～16時

ホームページ：<https://aiseikan.xsrv.jp/corrin/sunsun-official/>

特色：一人ひとりの発達や学びに寄り添いながら保育園・幼稚園・小学校へ向けて集団生活に適應できるように支援していきます。

放課後等デイサービスたいよう

定員：1日10名

営業日：月曜～金曜（祝日、12月31日～1月3日はお休み）

時間：放課後…下校後～18時／学休日…10時～16時

ホームページ：<https://aiseikan.xsrv.jp/corrin/taiyou-official/>

特色：一人ひとりの発達や学びに寄り添いながら「やってみたい!」「わかった!」「できた!」という笑顔溢れる経験が出来るように支援していきます。

放課後等デイサービスひだまり

定員：1日10名

営業日：月曜～金曜（祝日、12月31日～1月3日はお休み）

時間：放課後…下校後～18時／学休日…10時～16時

ホームページ：<https://aiseikan.xsrv.jp/corrin/taiyou-official/>

特色：個々の発達や学力に寄り添いながら個性を伸ばし、将来集団の中で自分らしく輝けるように支援していきます。



## 事業所名： サンたなお 放課後等デイサービス

児童発達支援

保育所等訪問支援

居宅訪問型児童発達支援

■ 放課後等デイサービス ■ 日中一時支援(碧南市)

住所： 碧南市春日町二丁目12番地

連絡先： 090-1726-5622



### 事業所のPR

- ・ ボルタリング、うんてい、ポップインアラジンの大画面、壁一面のホワイトボード、6連のオルガンとキーボード を備えたワクワクする施設環境。

#### 居場所・自立

- ・ 自分の存在を発揮できる場所（自分の持っている能力を一番発揮できる場所）
- ・ 自発的に自分のやりたい事に取り組む支援をします。

#### 児童一人ひとりの個性を活かせる

- ・ 好きな事、得意な事をみつけて自己肯定感を育めるよう支援します。
- ・ 楽しく過ごせる中で「ありがとう」「ごめんなさい」を自発的に言えるよう支援します。
- ・ 児童の夢を応援します。

#### 保護者と共に学び合い成長し合える

- ・ 保護者と一緒に触れ合うイベントの実施  
(同法人のB型が管理している自社畑での親子で収穫するイベントを実施予定)  
(ポップインアラジンの大画面での親子映画鑑賞を実施予定)
- ・ HUG システムを導入。リアルタイムで保護者と連絡、相談ができる。

## 事業所名：ぷちま〜る

 児童発達支援

 保育所等訪問支援

 居宅訪問型児童発達支援

 放課後等デイサービス

 日中一時支援(碧南市)

住所：碧南市城山町5丁目33番地3

連絡先 TEL:0566-95-5996

FAX:0566-95-5992



## 事業所のPR

## 利用できる日

月曜日から金曜日 午前9時30分から午後3時00分まで利用できます。

GW、お盆休み、年末年始はお休みをいただいております。

※行事・イベント等により開所日を変更する場合があります。

## 定員：10名/日

## 理念

- ・本人と共に(お子様の力を信じて寄り添います。)
- ・家族と共に(ご家族と一緒に考えます。)
- ・地域と共に(社会資源の一つとしての仲間・居場所を作ります。)

手法にこだわらず、ご本人様の体験・興味を重視して取り組める環境、安心できる環境を用意し、支援者との信頼関係を築きながら、一人一人の個性を伸ばしていきます。

## ぷちま〜るってどんなところ?

毎日が始めて…遊びの中に、生活の中に、発見がある…なんでも経験することで学んでいきます。経験することで「知って!」「学んで!」「行動する!」良いも悪いも体験するからこそ、繰り返しの行動につながります。繰り返すことで身につく!をモットーにスタッフが一丸となって取り組みます。

お子様も保護者の方もスタッフも含めてみんなで成長していく場所です。

書道、英語、フラワーアレンジ、食育、等の専門家に直接、教えて頂くことをプログラムに取り入れています。

また、地域交流等も積極的に行っています(地域の畑やお寺との交流や外出プログラム等)。

\*Instagramにて、日々の様子をお伝えしています。[ ぷちま〜る ]で検索してみてください♪

**事業所名：放課後等デイサービス ウィズ・ユー碧南**

児童発達支援

保育所等訪問支援

居宅訪問型児童発達支援

放課後等デイサービス  日中一時支援(碧南市)

住所：碧南市日進町 2-7

連絡先：0566-93-5538



**事業所のPR**

対象者：心身の発達に障害のある 小学1年生から高校3年生までの児童

定員：1日 10名

営業日：月曜日～土曜日

(5月3日～5日、8月13日～15日、12月29日～1月3日はお休み)

営業時間：月曜日～金曜日 10時～19時

土曜日、祝日、長期休暇 9時～18時

**サービス**

提供時間：月曜日～金曜日 14時～17時45分

土曜日、祝日、長期休暇 10時～16時

(但し、仕事の都合や家庭都合の場合要相談)

事業所の特色：将来の自立に向けて生活能力の向上のために必要な訓練や、

社会との交流促進のためのプログラムを設け

個々の特性を生かした個別の支援を

安全・安心のサービスで提供します。

**事業所名：放課後等デイサービス 北風と太陽 碧南**

- 児童発達支援     
  保育所等訪問支援     
  居宅訪問型児童発達支援  
 放課後等デイサービス   
  日中一時支援(碧南市)

住所：碧南市宮後町1丁目57番地2

連絡先：0566-78-3331

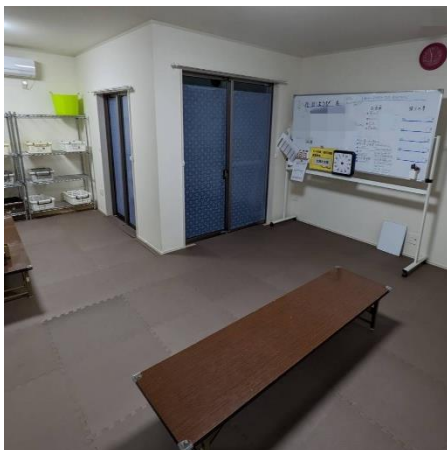

事業所のPR

営業日：月曜日～土曜日  
 定休日：日曜日、お盆、年末年始  
 営業時間：平日（学校のある日）…………… 14時～17時30分  
           休日（土曜、祝日、休校日）… 10時～16時  
           ★学校、ご自宅まで送迎いたします  
 定員人数：10名



● **「様々な体験や遊び」を通じて「楽しみながら生きるチカラ、自立を育む」**

を目指している事業所です。集団活動をたくさん取り入れており、経験を積むことで豊かな社会生活へつなげる支援を行っています。

子どもたちのことはもちろん、保護者様とのコミュニケーションも大切にしています。

● レクリエーションの例

集団遊び、創作活動、おやつ作り、食育、運動遊び、ソーシャルスキルトレーニング等

休校日にはたくさんのイベントやお出かけを企画しております！





## 事業所名： 放課後等デイサービスコンパス

児童発達支援

保育所等訪問支援

居宅訪問型児童発達支援

■ 放課後等デイサービス  日中一時支援(碧南市)

住所： 碧南市栄町 4 丁目 60 番地

連絡先： 0566-70-8620



### 事業所のPR

日常生活や社会生活を円滑に営めるよう5療育支援とともに、中高生には就労トレーニングを実施

**「生活する力」「働く力」「楽しむ力」**を身につけます

一日の活動を通して、子ども一人ひとりの課題に合わせた **”独自のプログラム”**で豊富な**”オリジナルの教材”**を使って、効果的に育成できるように進めています。

コンパスは 子どもにとって 真に、**尊重**されて、**安心**できる居場所

**成功体験**を重ねて、**自信**を持てる場所 だから



**目に見える成長が実感できる**



**二次障害を緩和し予防できる**

○**保護者からのお声** 不登校児ですが、コンパスのある日は学校にも行けます。コンパスでできることが増え自信がつき、学校での恐怖心がなくなりました。自宅でも少しずつ切替えができるようになりました。コンパスの課外活動を毎回楽しみにしています。コンパスで好きなことを見つけてイキイキ話してくれるようになりました。

○**保護者への相談支援** お子様の**幸せなキャリア(就労と生活)の築き方**など定期相談実施しています。

営業日： 月曜日から土曜日・祝日・学校休業日 定員： 10名

営業時間： 平日：学校終了後 休日：9:30～13:30 「送迎サービス有」

令和7年4月に 放課後等デイサービスコンパス2を開業予定 対象：小学生から中高生

※ **ご見学や体験をお待ちしています。個別相談など可能です。**



**事業所名：放課後等デイサービス まんなか**

□児童発達支援      □保育所等訪問支援      □居宅訪問型児童発達支援

■放課後等デイサービス   ■日中一時支援(碧南市)

住所：碧南市若松町3丁目105番地

連絡先：0566-93-3956

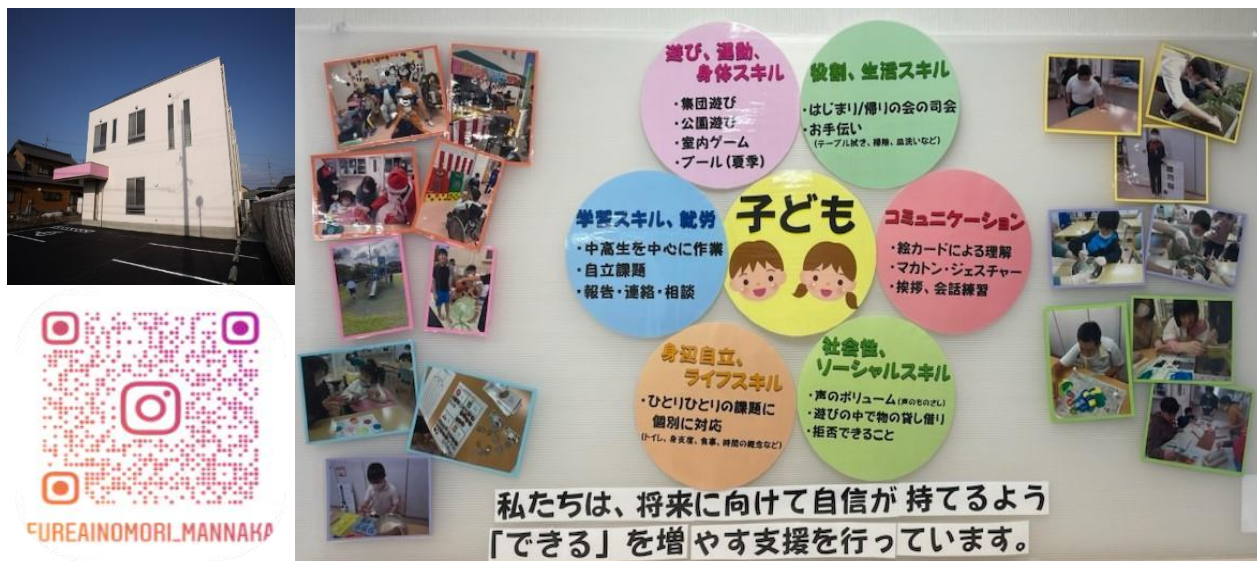

**事業所のPR**

放課後等デイサービス      定員：1日10名

営業日：月曜日から金曜日

(月曜日、金曜日の祝日はお休み。盆休み、年末年始はお休み)

サービス提供時間：放課後14:30～17:30      学校休業日10:00～16:00

**<事業所の特色>**

お子様が楽しく過ごしながら成長を少しでも助けられるように活動に取り組んでいます。障害を持たれたお子さまでも将来の進路の幅が少しでも広がるように身辺自立やコミュニケーション能力が身につくように「できる」を増やす支援を行っています。

中、高生を対象に卒業後の進路に向けた「つなぐ支援」を行っています。

施設内バリアフリーとなっており車いすのお子様も利用できます。

日中一時支援は基本、長期休暇時や緊急時に受け入れの相談に応じています。

ご見学、ご利用相談等、随時受け付けていますのでお気軽にお問合せください。

事業所名：ゆり学園 児童発達支援「空」 放課後等デイサービス「海」  
 保育所等訪問支援「星」 日中一時支援「学」



- 児童発達支援      ■保育所等訪問支援      □居宅訪問型児童発達支援
- 放課後等デイサービス   ■日中一時支援(碧南市・西尾市)

住所：ゆり学園 ……碧南市野田町231番地 藤和ビル1F  
 日中一時支援学……碧南市源氏神明町25番地 コクネビル103  
 連絡先：0566-45-6142



事業所のPR

対象年齢：児童発達支援事業所 空      0歳から6歳  
 放課後等デイサービス 海      7歳から18歳  
 保育所等訪問支援事業所 星      3歳から18歳  
 日中一時支援事業所 学      7歳から

開所時間：月曜から金曜 不定期で土曜 祝日はカレンダーによる  
 児童発達支援事業所 空      9:00から12:30  
 放課後等デイサービス 海      13:00から17:30  
 保育所等訪問支援事業所 星      9:00から17:00  
 日中一時支援事業所 学      13:00から17:30

内 容： ゆり学園では行政と協働しICFシステムを使った発達支援普及推進事業を碧南市で唯一行っており、地域で包括的に子ども達を支援しています。小児医師やリハビリテーション等との連携も行っており発達を促す療育を行なっています。専門職である公認心理士2名による WISC などの知能・発達検査やカウンセリングも行っており0歳から18歳まで一貫し療育を行いペアトレ講師やピアサポーターによる保護者支援にも力を入れています。小集団療育・個別療育など子どもの発達段階に合わせ短時間で療育を行うことや園や学校への行き渋りや不登校児の支援にも力をいれています。訪問支援を利用し日常過ごす園や学校での支援も行うことで子どもたちの生活を豊かにするお手伝いをしています。中学卒業生を一般中小企業就労に繋げ児童発達支援を利用し地域の企業との連携も行なっています。芸術作品展や即売会も行なっています。



## 事業所名：りはくる

■ 児童発達支援

■ 保育所等訪問支援

■ 居宅訪問型児童発達支援

■ 放課後等デイサービス □ 日中一時支援(碧南市)

住所：碧南市新川町4丁目10番地

連絡先：0566-93-1351



### 事業所のPR

<定員> 10名（児童発達支援5名、放課後等デイサービス5名）

保育所等訪問支援、居宅訪問型児童発達支援の定員は特にありません。

<営業日> 月曜日～土曜日

（児童発達支援、放課後等デイサービスは火曜日～土曜日）

<時間> 児童発達支援 9:30～11:30 放課後等デイサービス 14:00～17:00

<事業所の特色>

- ・ 作業療法士、言語聴覚士、臨床心理士(育休中)、公認心理士、保育士など様々な専門職が支援します
- ・ 新版 K 式発達検査など様々な客観的評価が必要に応じて実施できます
- ・ 基本理念は ICF の考え方に基づいており、お子さまの「できることを増やす支援」と「安心して過ごせる環境調整」の両方をバランスよく実施します
- ・ お子さまの成長に合った様々な活動を通して身体や言葉・心の発達を促します
- ・ 保育所等訪問支援では、お子さまが通われている学校・園を訪問し、専門的な視点で特性等を評価し、先生方と連携して適切な支援方法を考えます。